Kurs B: Lektion 5 (Fehlerhören) - Aufgabenblatt

1. Rhythmus Fehlerhören

2. Tonstufen Fehlerhören

Fehler: 6

4 2 5 1 4 +7 1 | 4 5 4 2 5 6 3 | +6 +7 3 6 4 5 4

3. freitonale Tonreihen Fehlerhören

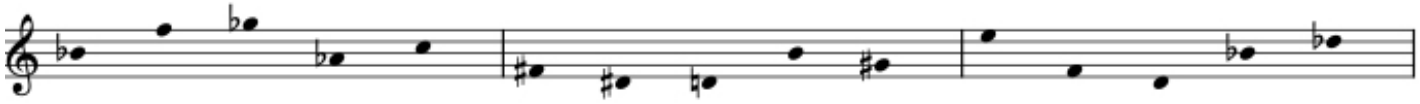

4. Melodie (tonal) Fehlerhören

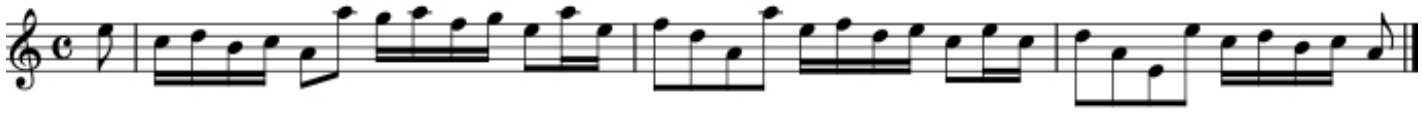

5. zweistimmig Fehlerhören

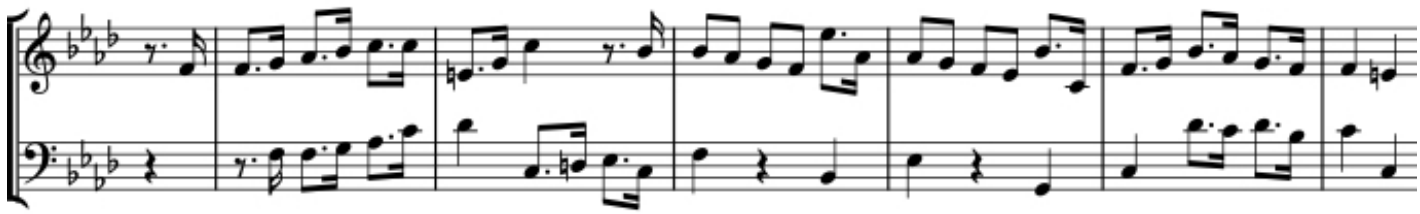

©ear-training.org