Kurs C: Lektion 17 (Fehlerhören) - Aufgabenblatt

1. Rhythmus Fehlerhören

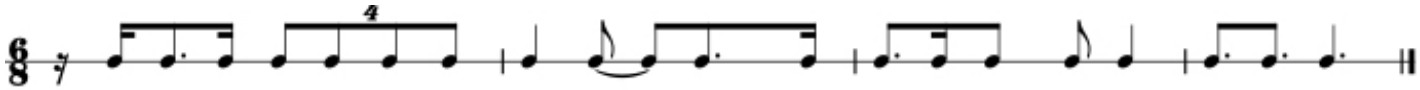

2. Tonstufen Fehlerhören

Fehler: 7

3 6 5 1 7 3 5 | 1 +7 3 6 +7 5 4 | 2 1 5 4 +6 1 3

3. freitonale Tonreihen Fehlerhören

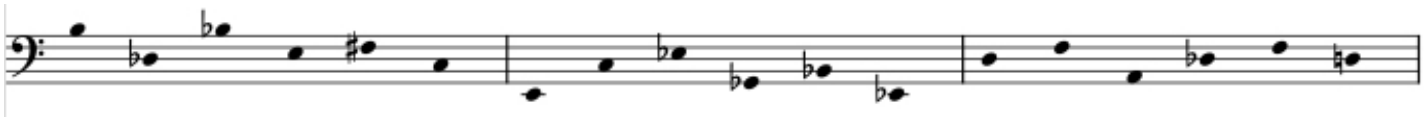

4. Melodie (tonal) Fehlerhören

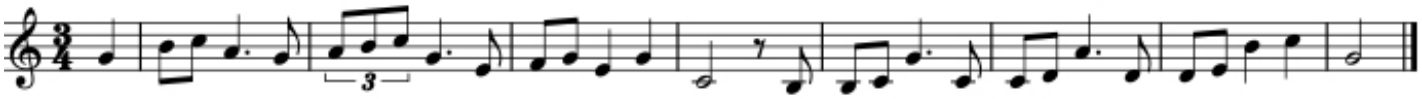

5. zweistimmig Fehlerhören

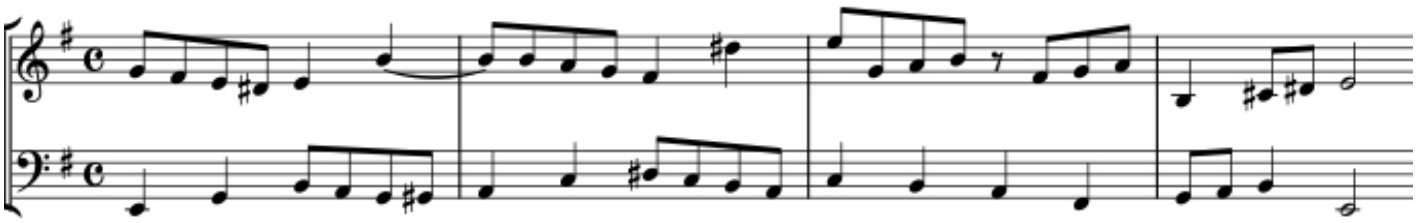

©ear-training.org